

- Pavé porphyre teinte rose et pourpre 13x13cm rejointoyé au mortier de ciment
- Pavé porphyre teinte gris 13x13cm rejointoyé au mortier de ciment
- Bordure escalier granit rose
- Marche escalier granit rose

MAITRE DE L'OUVRAGE / OPDRACHTGEVER :

**Commune de St Gilles**

Pl M. van Meenen, 39 - 1060 Saint-Gilles  
T +32 536 02 17 / cfetler@stgilles.brussels  
Marché public de service n° : 2021-461



DESSINÉ PAR / ONTWERP :

**MULTIPLE**

Avenue des Gaulois 3, 1040 Bruxelles

T 02 771 79 01 / info@multiple.be

ÉQUIPE / TEAM :



**ARA - Atelier Ruimtelijk Advies**

Boerenlegerstraat 35, 2650 Edegem

T 02 502 13 15 / informatie@atelierruimtelijkadvies.be

PROJET / PROJECT :

**Place M. van Meenen**

Requalification et réaménagement des abords de l'Hotel  
de Ville de Saint-Gilles

Place M. van Meenen - 1060 Saint-Gilles

PLAN

**Existant**  
**Détail escalier**

PHA N°  
**PU 800**

ÉCHELLE / SCHAAL :

**1/30**

DATE

11-07-24

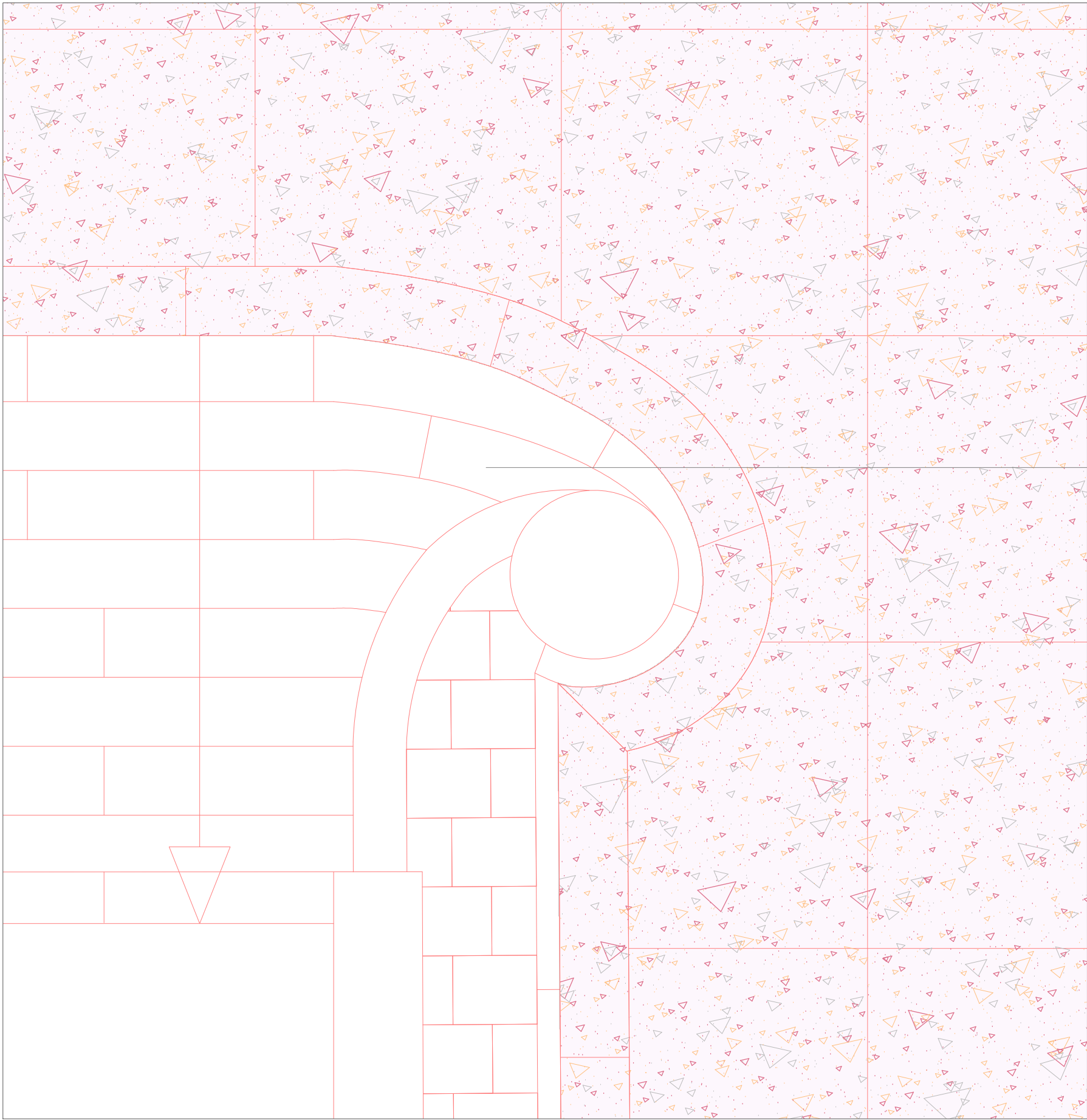

- Joint de dilatation reprend les dimensions des motifs de la cour d'honneur 2x2m
- Dalle de pierre reconstituée à partir des pavés récupéré de la cour d'honneur lié au mortier teinte rose  
Teintes pavées:rose, grise, beige (teinte de la façade de l'hôtel de ville)
- Bordure escalier granit rose
- Marche escalier granit rose

- Référence dalle de pierre reconstituer

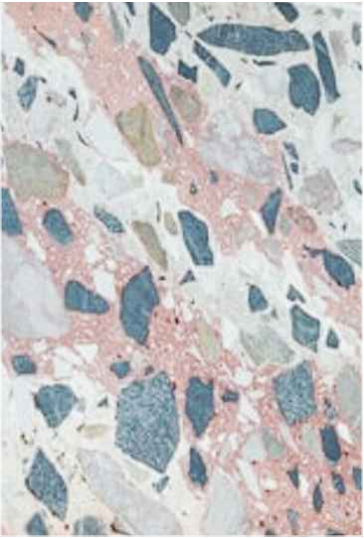

MAITRE DE L'OUVRAGE / OPDRACHTGEVER :

**Commune de St Gilles**

Pl M. van Meenen, 39 - 1060 Saint-Gilles  
T +32 536 02 17 / cfetler@stgilles.brussels  
Marché public de service n° : 2021-461



DESSINÉ PAR / ONTWERP :

**MULTIPLE**

Avenue des Gaulois 3, 1040 Bruxelles

T 02 771 79 01 / info@multiple.be

ÉQUIPE / TEAM :



**ARA - Atelier Ruimtelijk Advies**

Boerenlegerstraat 35, 2650 Edegem

T 02 502 13 15 / informatie@atelierruimtelijkadvies.be

PROJET / PROJECT :

**Place M. van Meenen**

Requalification et réaménagement des abords de l'Hotel de Ville de Saint-Gilles

Place M. van Meenen - 1060 Saint-Gilles

PLAN

**Projeté  
Détail escalier**

PHA N°  
**PU 801**

ÉCHELLE / SCHAAL :

**1/30**

DATE  
11-07-24

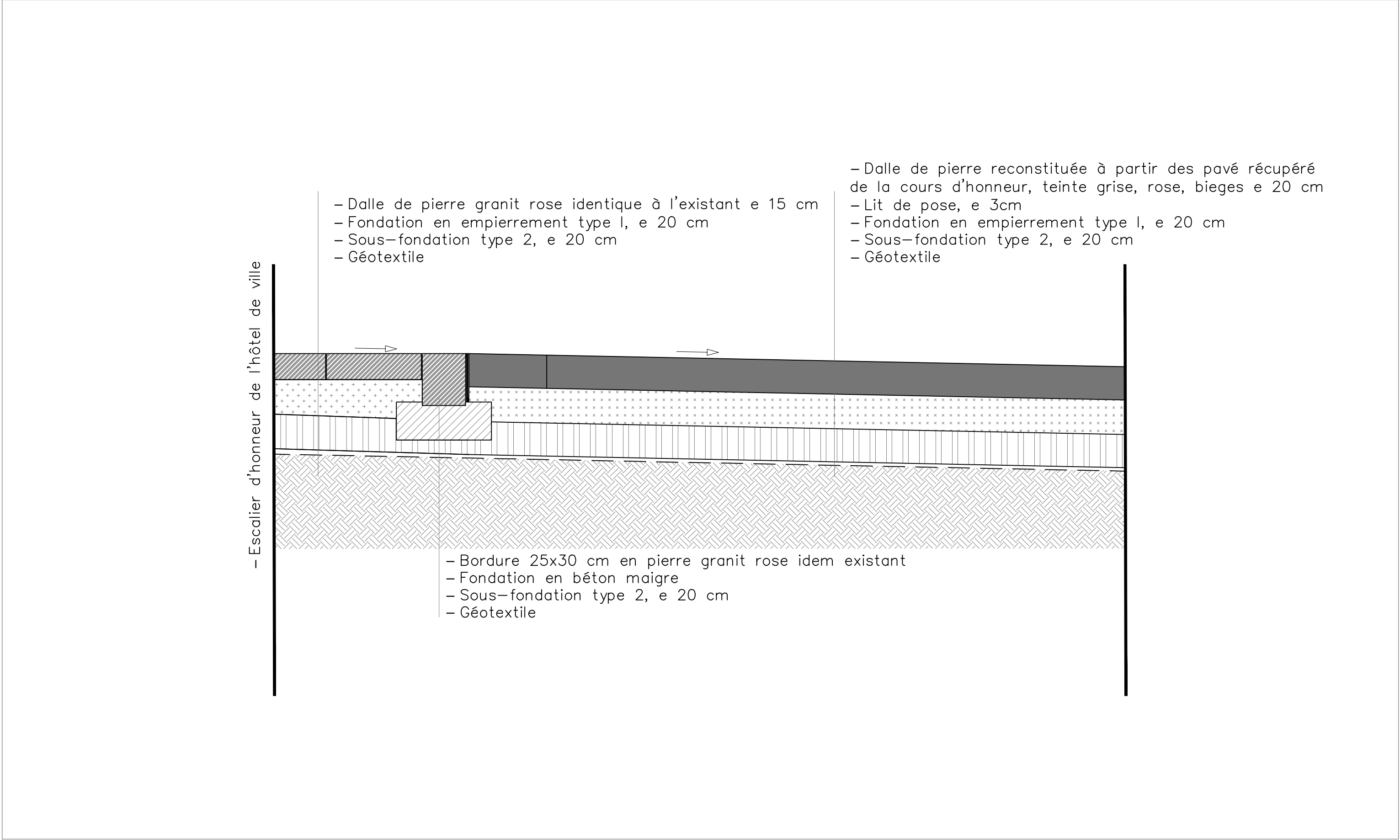

MAITRE DE L'OUVRAGE / OPDRACHTGEVER :

**Commune de St Gilles**

Pl M. van Meenen, 39 - 1060 Saint-Gilles  
T +32 536 02 17 / cfetler@stgilles.brussels  
Marché public de service n° : 2021-461



DESSINÉ PAR / ONTWERP :

**MULTIPLE**

Avenue des Gaulois 3, 1040 Bruxelles  
T 02 771 79 01 / info@multiple.be

ÉQUIPE / TEAM :

**ARA - Atelier Ruimtelijk Advies**

Boerenlegerstraat 35, 2650 Edegem  
T 02 502 13 15 / informatie@atelierruimtelijkadvies.be

PROJET / PROJECT :

**Place M. van Meenen**

Requalification et réaménagement des abords de l'Hotel  
de Ville de Saint-Gilles  
Place M. van Meenen - 1060 Saint-Gilles

PLAN

**Projeté  
Détail escalier**

PHA N°  
**PU 802**

ÉCHELLE / SCHAAL :

**1/10**

DATE  
11-07-24



# Maitrise d’œuvre : Détails techniques

PATRIMOINE

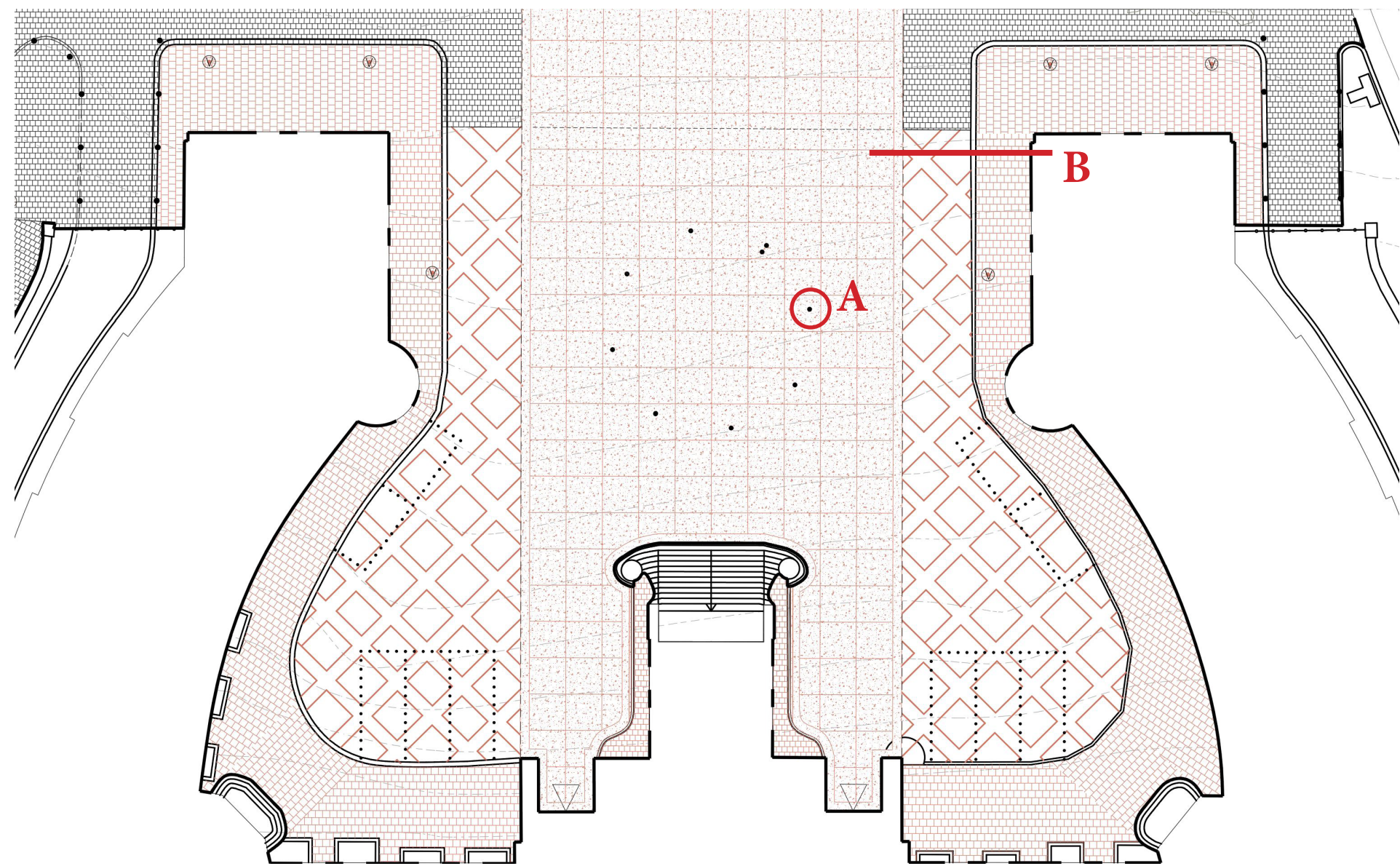

A

vullen met flexibele voegvulling / rejoinoyage en produit de scellement souple  
voeginlage / fond de joint  
isolatievoeg/ joint d'isolation

Stalen cilinder sokkke  
messing met een  
diameter van 15 cm,  
bevestigd op een  
betonnen sokkel/  
Cylindre métalique en  
laiton diamètre 15 fixé  
sur un socle en béton

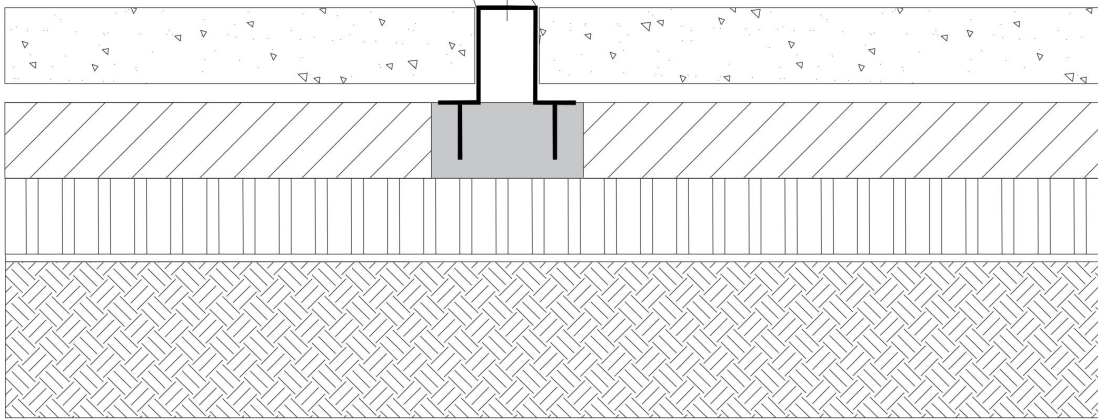

DETAIL B :

Le projet veille à limiter au maximum ses répercussions sur l'Hôtel de Ville et ses abords immédiats. Les seules interventions en lien direct avec le patrimoine concernent la restauration à l'identique du trottoir en dalles de granite rose. Cette opération a pour seul objectif de rafraîchir l'esthétique des abords de l'Hôtel de Ville, sans en modifier la configuration existante. Ainsi, le trottoir conservera sa hauteur actuelle et ne sera pas mis au même niveau que la place, conformément à la demande formulée. L'écart de 12 cm entre le trottoir et la place sera donc maintenu, et les accès PMR continueront à se faire par l'entrée principale du bâtiment.

DETAIL A :

Un autre élément patrimonial important concerne la rosace des vents historiquement présente devant l'Hôtel de Ville. Le projet propose de réinterpréter cet élément symbolique de manière contemporaine et intégrée. La solution retenue se compose de petits cylindres en laiton implantés dans le revêtement, orientés selon les points cardinaux, avec un double cylindre marquant le nord. L'ensemble dessine un cercle qui reprend fidèlement le tracé de la rosace des vents d'origine, assurant ainsi une continuité visuelle et symbolique entre l'histoire du lieu et son aménagement renouvelé.

B

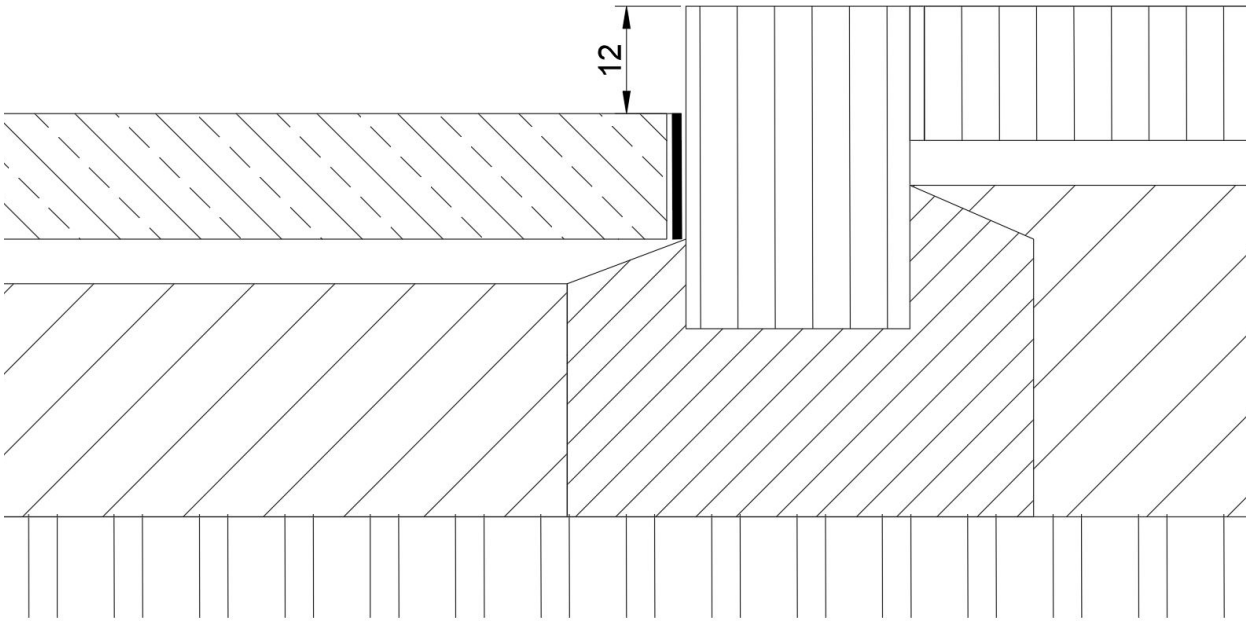
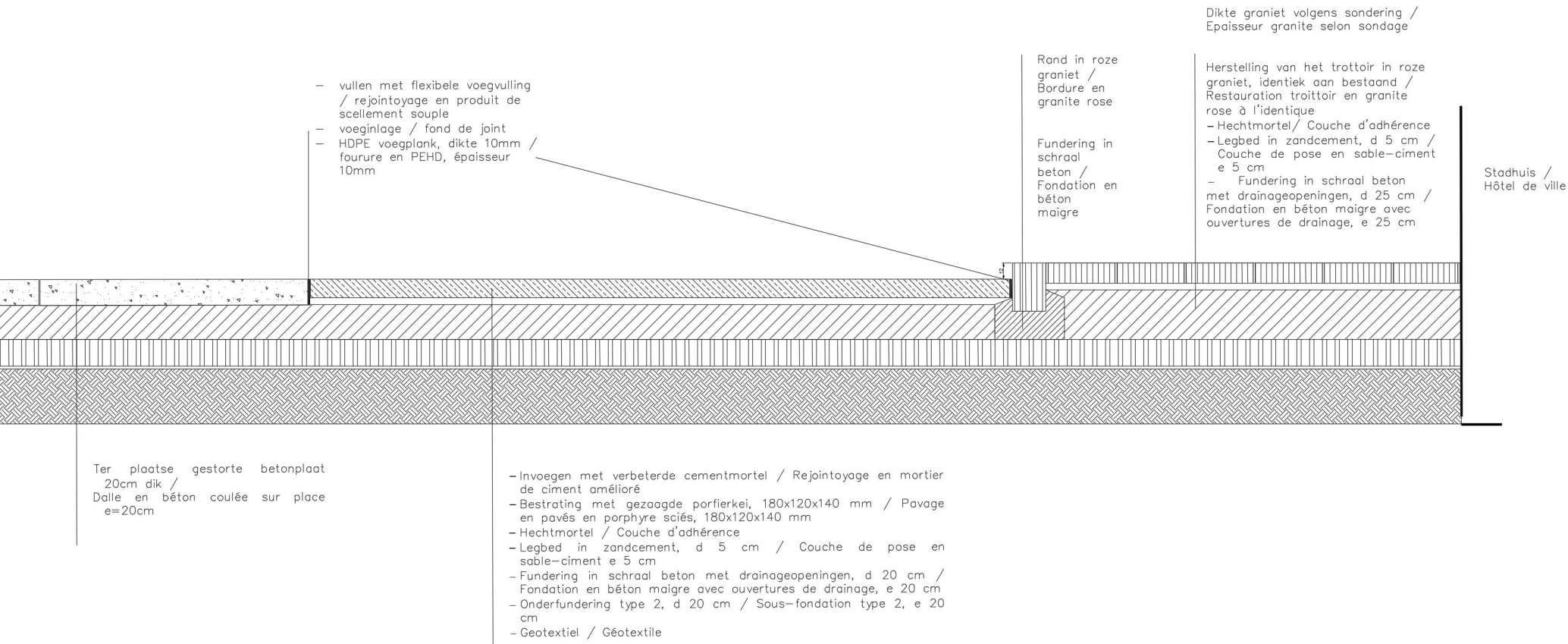



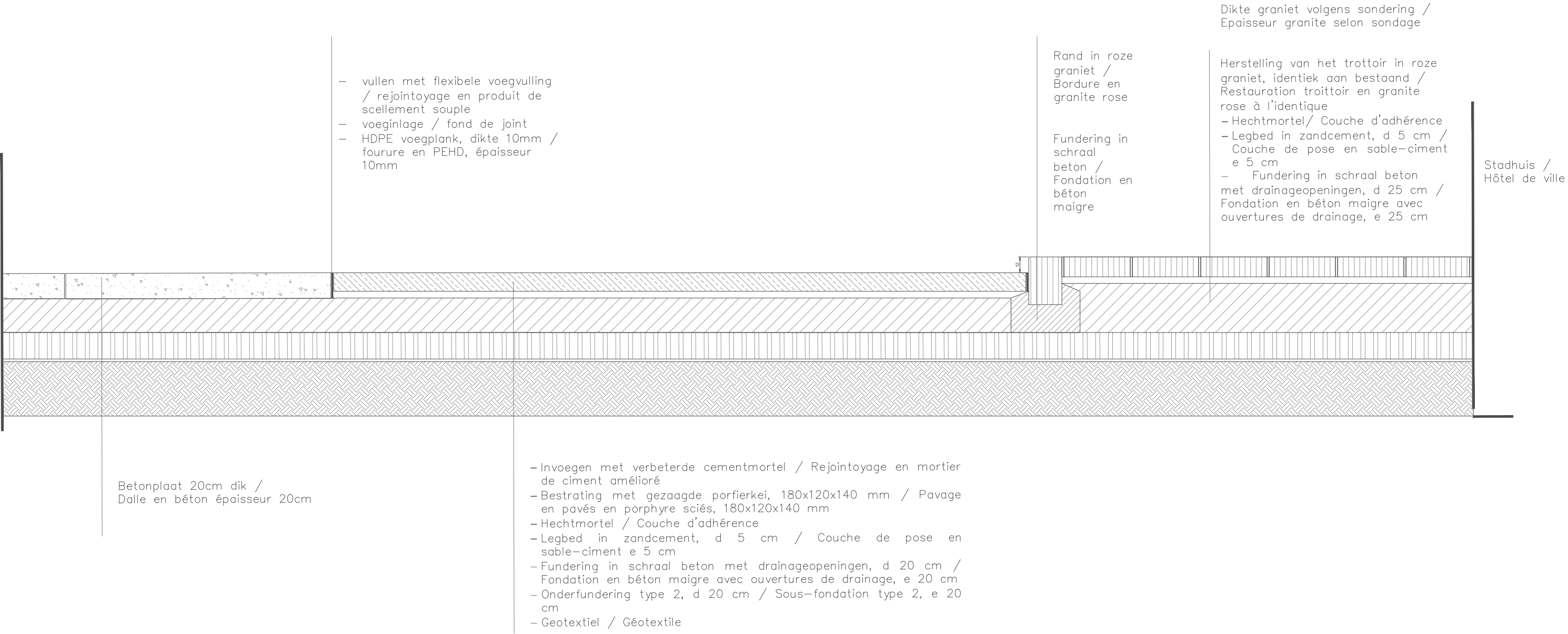

MAITRE DE L'OUVRAGE / OPDRACHTGEVER :

**Commune de St Gilles**

Pl M. van Meenen, 39 - 1060 Saint-Gilles  
T +32 536 02 17 / cfetler@stgilles.brussels  
Marché public de service n° : 2021-461



DESSINÉ PAR / ONTWERP :

**MULTIPLE**

Avenue des Gaulois 3, 1040 Bruxelles  
T 02 771 79 01 / info@multiple.be

ÉQUIPE / TEAM :



**ARA - Atelier Ruimtelijk Advies**

Boerenlegerstraat 35, 2650 Edegem  
T 02 502 13 15 / informatie@atelierruimtelijkadvies.be

PROJET / PROJECT :

**Place M. van Meenen**

Requalification et réaménagement des abords de l'Hotel  
de Ville de Saint-Gilles  
Place M. van Meenen - 1060 Saint-Gilles

PLAN

**Projeté  
Détail Trottoir**

PHA N°  
**PU 803**

ÉCHELLE / SCHAAAL :

**1/30**

DATE  
19.11.2025



Stalen cilinder sokkke messing met een diameter van 15 cm, bevestigd op een betonnen sokkel/  
Cylindre métalique en laiton diamètre 15 fixé sur un socle en beton

- vullen met flexibele voegvulling / rejointoyage en produit de scellement souple
- voeginlage / fond de joint
- isolatievoeg/ joint d'isolation

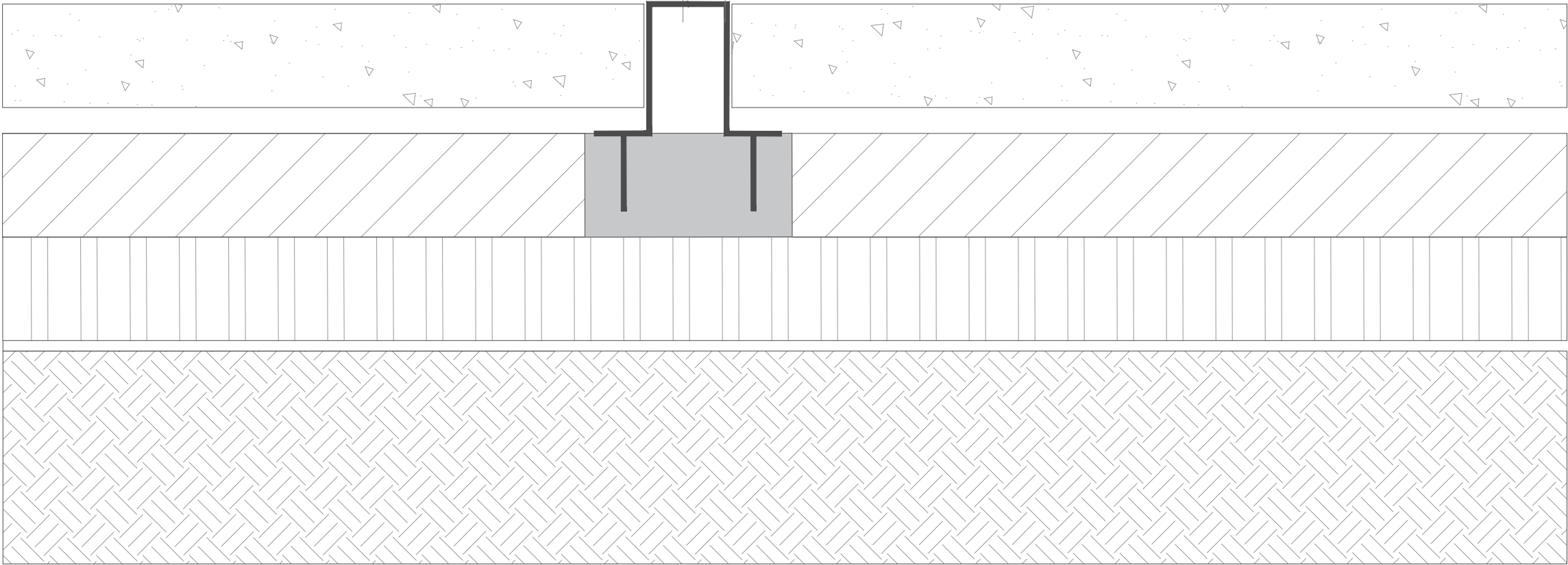

MAITRE DE L'OUVRAGE / OPDRACHTGEVER :

**Commune de St Gilles**

Pl M. van Meenen, 39 - 1060 Saint-Gilles  
T +32 536 02 17 / cfetler@stgilles.brussels  
Marché public de service n° : 2021-461



DESSINÉ PAR / ONTWERP :

**MULTIPLE**

Avenue des Gaulois 3, 1040 Bruxelles  
T 02 771 79 01 / info@multiple.be

ÉQUIPE / TEAM :



**ARA - Atelier Ruimtelijk Advies**

Boerenlegerstraat 35, 2650 Edegem  
T 02 502 13 15 / informatie@atelierruimtelijkadvies.be

PROJET / PROJECT :

**Place M. van Meenen**

Requalification et réaménagement des abords de l'Hotel  
de Ville de Saint-Gilles  
Place M. van Meenen - 1060 Saint-Gilles

PLAN

**Projeté  
Détail Rosace**

PHA N°  
**PU 804**

ÉCHELLE / SCHAAL :

**1/10**

DATE  
18.11.2025